

FORMA DA COBERTURA
Laje 200 Kg/m² (carga útil) - LAJES h 12+4

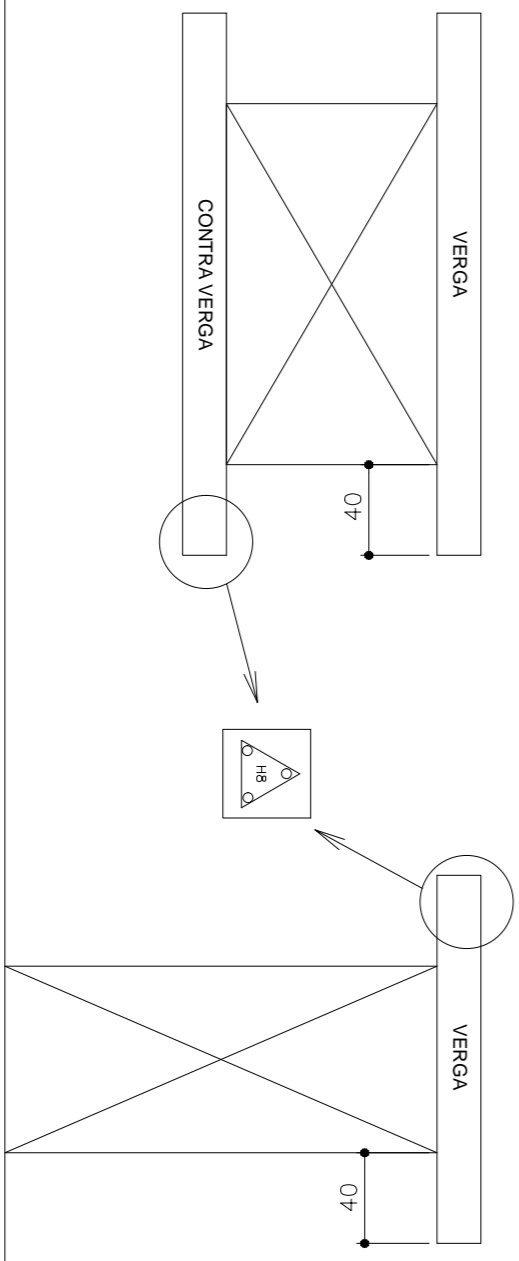

PRSO
DETALHE DAS VERGAS E CONTRA VERGAS (ATE 2.00M DE VAO) (2)

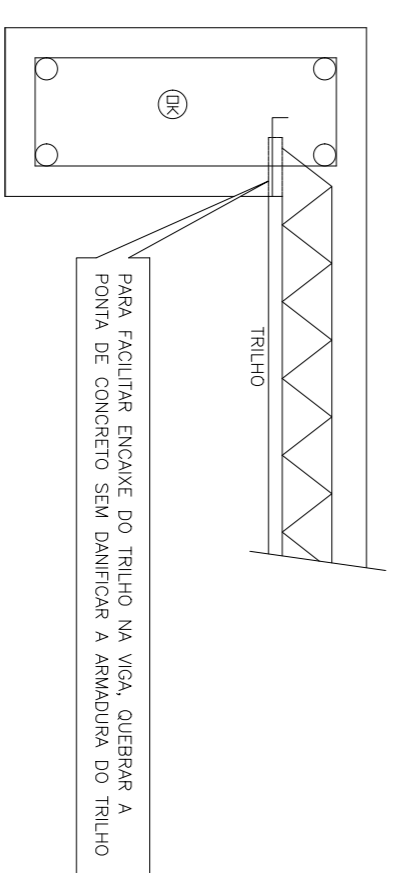

ENCAIXE DA LAJE NAS VIGAS

NOTAS

01. CONCRETO FOCK-STARBU.
02. REFORÇO DE CONCRETO EM VIGAS E LAJES DE ACORDO COM O DEPARTAMENTO DE ENGENHARIA DA PREFEITURA.
03. NÃO CONCRETAR SEM PREENCHA VISTORIA.
04. O FABRICANTE DA LAJE DEVERÁ RECEBER COMO DESSE PROJETO E DO PROJETO DE ENGENHARIA DA PREFEITURA, PARA A LAJE, ABANDONAR QUE NÃO CONSTA NESTE PROJETO, SEUS TIPOS E ORIENTAÇÕES DO FABRICANTE QUANTO A CONTRA-FLECHA, ESCORAMENTO, CURVA, ETC.
05. ESTE PROJETO FOI ELABORADO PARA SOBRECARGA COM O PROJETO DE ARQUITETURA.
07. NÃO ENVIAR ENCAMENTOS NOS PILARES E VIGAS SEM AUTORIZAÇÃO DO CALCULISTA.
08. PROPRIETÁRIO DAS ESCRITÓRIAS DE ENGENHARIA DEVERÁ SER DENUNCIADA NA OBRA EM FUNÇÃO DO SOLO, FELA EMPRESA ENCARREGADA DO ESTADUEAMENTO.
10. PREVER VERGAS E CONTRAVERGAS EM TODAS AS JANELAS E PORTAS.
11. IMPEDIR A REMOÇÃO DA FUNDAÇÃO APÓS O RESALDO DOS ALÇARZES.

<p>PREFEITURA MUNICIPAL DE LORENA SECRETARIA DE OBRAS E PLANEJAMENTO URBANO Rua Comendador Carlos Viana, 325 - Estádio Sagreheart - Lorena Cidade - SP - CEP: 13060-000</p>	
<p>SECRETARIA:</p>	<p>ÁREA DE PROJETO E SUPERVISÃO TÉCNICA DEPARTAMENTO DE OBRAS E PLANEJAMENTO URBANO</p>
<p>OBJETO: PROJETO ESTRUTURAL CREHE MUNICIPAL</p>	<p>Secretaria de Obras e Planejamento Urbano Engenheiro O.R. - CREA Nº 000281110</p>
<p>LOCAL: CIDADE INDUSTRIAL</p>	<p>Prefeitura Municipal de Lorena FABRIL VANDERLEI</p>
<p>ESCALA: VARIÁVEL</p>	<p>DATA: 06/09/2015</p>
<p>FOLHA: 03/04</p>	